

# Catálogo de Productos y Servicios

\*Aplican condiciones y normativa de crédito.





# Créditos **personales**

---



## Crédito personal **con garantía** **Sobre Ahorro**

Crédito para gastos personales.

- Tasa de interés anual: 13%
- Monto de financiamiento: hasta 100% del ahorro
- Plazo: hasta 30 años
- Garantía: sobre ahorros
- Sin comisión

\*Aplican condiciones



## Crédito personal **con garantía** **Pagaré**

Crédito para gastos personales.

- Tasa de interés anual: 18.50%
- Monto de financiamiento: hasta \$50 000 000
- Plazo: hasta 15 años
- Comisión: 2%

\*Aplican condiciones



## Crédito **Estreno**

- Tasa de interés anual: 15%
- Monto de financiamiento: hasta \$50 000 000
- Plazo: hasta 15 años
- Comisión: 2%

\*Aplican condiciones. Aplica para asociados sin créditos activos.



**SOLICITAR**



## Crédito personal **con garantía** **Fiador**

Crédito para gastos personales

- Tasa de interés anual: 15.50%
- Monto de financiamiento: hasta \$50 000 000
- Plazo: hasta 20 años
- Comisión: 2%

\*Aplican condiciones



## Crédito personal **con garantía** **Hipotecaria**

Crédito para gastos personales con garantía hipotecaria

- Tasa de interés anual: 11%
- Monto de financiamiento: hasta \$300 000 000 con 90% del avalúo en 1er grado y 70% en 2do grado
- Plazo: hasta 30 años
- Comisión: 2%

\*Aplican condiciones



**SOLICITAR**

# Crédito personal con garantía Back to Back

Crédito para gastos personales con las mejores condiciones

- Tasa de interés anual: tasa del ahorro + 3%
- Monto de financiamiento: 95% del monto principal del ahorro extraordinario
- Plazo: hasta 120 meses o plazo de vencimiento del ahorro extraordinario
- Garantía: ahorro extraordinario

\*Aplican condiciones



# Crédito de Temporada

Crédito para gastos personales en temporada especial

- Tasa de interés anual: del 15% dependiendo de la temporada (aplican condiciones diferenciadas en campañas activas)
- Monto de financiamiento: hasta ₡5.000.000
- Plazo: hasta 144 meses
- Garantía: pagaré, ahorro y fiduciaria

\*Aplican condiciones



**SOLICITAR**



# Créditos de Vivienda

---



# Vivienda con garantía Hipotecaria

Crédito para vivienda con garantía hipotecaria.

- Tasa de interés anual: Tasa fija los primeros 3 años, 8.50%, plazo restante TBP+ 4,25% (Tasa piso 8.50%)
- Monto de financiamiento: hasta \$300 000 000, se considera el 90% del avalúo en 1er grado y 70% en 2do grado
- Plazo: hasta 30 años
- Sin comisión

\*Aplican condiciones



# Vivienda con garantía Sobre Ahorro y Fiduciaria

Crédito para vivienda con garantía sobre ahorro y fiduciaria.

- Tasa de interés anual: TBP + 4.50% , tasa piso 9.5%
- Monto de financiamiento: Hasta \$10 000 000 con fiador y 100% sobre ahorros
- Plazo: Hasta 20 años con fiador y 30 años con garantía sobre ahorros.
- Sin comisión

\*Aplican condiciones



**SOLICITAR**

# Vivienda

## bienes adjudicados con garantía Hipotecaria

Crédito para compra de vivienda de bienes adjudicados con garantía hipotecaria.

- Tasa de interés anual: 3 años tasa fija 8.25%. Posterior a la cuota 36 aplica TBP + 4.50%, Tasa piso 8.25%
- Monto de financiamiento: hasta \$300 000 000
- 95% avalúo en 1er grado
- Plazo: hasta 30 años
- Sin comisión

\*Aplican condiciones



# Vivienda

## bienes adjudicados Sobre Ahorro y Fiduciaria

Crédito para compra de vivienda de bienes adjudicados con garantía sobre ahorro y fiduciaria.

- Tasa de interés anual: de la cuota 1 a la 36 tasa fija de 9% ; y de la cuota 37 a finalizar el plazo TBP+4.50%. Tasa Piso 9%.
- Monto de financiamiento: hasta \$10 000 000 garantía fiduciaria sobre el 100% disponible de ahorros
- Plazo: 30 años - 20 años ahorro fiduciario
- Sin comisión

\*Aplican condiciones



**SOLICITAR**





# Créditos de Refundición

---

# Crédito para **Cancelación de Deudas Externas**

Crédito para unificación de deudas con entidades externas.

- Tasa de interés anual: 14.50 % fiador y 15.50 % pagaré (aplican condiciones diferenciadas en campañas activas)
- Monto de financiamiento: hasta \$50 000 000 pagaré o fiduciario
- Plazo: 20 años garantía pagaré - 25 años garantía fiduciario
- Comisión: 2%

\*Aplican condiciones



**SOLICITAR**

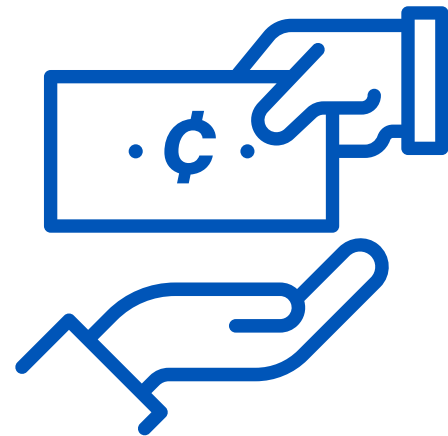

# Crédito **Prendario**

---



## Crédito para **Compra de vehículo nuevo**

- Tasa fija primeros 36 meses: 8.50%
- Tasa de la cuota 37 es TBP + 4.50%
- Plazo 8 años.
- Comisión: 2%
- Cuota por millón: ₡14,392.13 colones + seguros.
- Financiamiento de hasta el 80% del valor del vehículo.

\*Aplican condiciones



## Crédito para **Compra de Carros Usados**

- Tasa fija primeros 36 meses: 9%
- Tasa de la cuota 37 es TBP + 4.50%
- Plazo: hasta 96 meses (según antigüedad del vehículo, no puede exceder los 5 años)
- Comisión: Antigüedad menor a 2 años 2.5% y mayor a 2 años 3%
- Cuota por millón 7 años: ₡16,343.98 + pólizas
- Cuota por millón 8 años: ₡14,910.89 + pólizas

\*Aplican condiciones



## Crédito para **equipo médico**

- Financiamiento para compra de equipo nuevo
- Tasa fija anual: 11%
- Monto máximo: ₡80.000.000
- Plazo: 8 años
- Comisión: 1%
- Cuota por millón: ₡15,708.43 + pólizas
- Financiamiento del 100%  
(se suman gastos de formalización)

\*Aplican condiciones



**SOLICITAR**

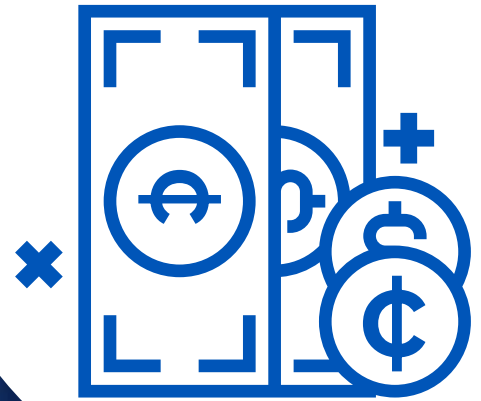

# Créditos **Especiales**

---

# Crédito personal para Cuidar la Salud

Crédito que te ayudará a afrontar situaciones de salud y estéticas.

- Tasa de interés: TBP + 1.5%, tasa piso 6% y tasa techo de 10%
- Montos de financiamiento: Pagaré ¢5,000,000, Fiduciario ¢10,000,000, Hipotecario ¢20,000,000, Sobre Ahorros 100% y Ahorro extraordinario 95%
- Plazo: Hasta 7 años
- Garantía: Pagaré, Fiduciario, Ahorros, Hipotecaria
- Comisión: 1%



# Crédito personal para Estudio

Te apoyamos en tus estudios, crédito con las mejores condiciones para que podás crecer profesionalmente.

- Tasa de interés anual: TBP + 2.85%, con una tasa piso de 6% y tasa techo de 10%
- Montos de financiamiento según garantía
- Pagaré: Hasta ¢5 000 000
- Fiduciario: Hasta ¢10 000 000
- Sobre ahorro: Hasta el 100% del ahorro
- Plazo: 7 años
- Comisión: 1%

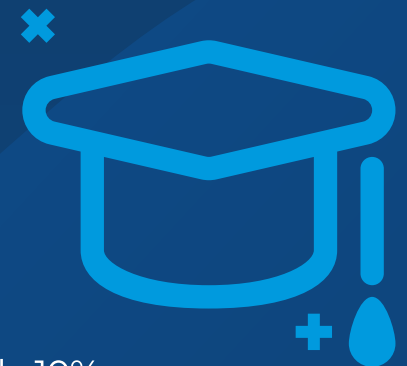

**SOLICITAR**





# Créditos **para Convenios**

---

# Crédito de **convenio con garantía Fiduciaria**

Crédito de convenio con garantía fiduciaria.

- Tasa de interés 15.50%
- Monto de financiamiento: Hasta \$30 000 000
- Plazo: Hasta 12 años
- Comisión: 2%



# Crédito de **convenio con garantía Sobre Ahorro**

Aprovechá tus ahorros y solicitá el crédito de convenio.

- Tasa de interés anual: 14.50%
- Monto de financiamiento: hasta el 100% de su ahorro
- Plazo: 15 años
- Comisión: 2%



**SOLICITAR**

# Crédito con **garantía Pagaré**

Crédito de convenio con garantía pagaré.

- Tasa de interés anual: 16.50%
- Monto de financiamiento: ₡50 000 000
- Plazo: Hasta 15 años
- Comisión: 2%



**SOLICITAR**

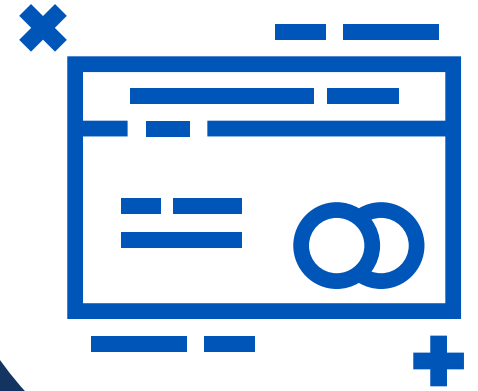

# Tarjeta de Débito

---

# ASECCSS DÉBITO

La tarjeta ASECCSS Débito es Mastercard Internacional, solicítala en la sucursal de ASECCSS de conveniencia, con tu asesor de servicio o en la línea gratuita 800 ASECCSS (2732277).

- Plan de lealtad Cashback.
- Más de 190 convenios de descuento al comprar con tu ASECCSS Débito.
- Los primeros 5 movimientos en Cajero Automático de ATH son sin costo.
- Libre de membresías y anualidades.

En caso de pérdida o robo de tu tarjeta podés inactivarla en la PSL, en el APP o con reporte a los siguientes teléfonos, dependiendo el lugar donde te encontrés:

## **Costa Rica:**

- Llamá al 800-ASECCSS (2732277).

## **Estados Unidos:**

- Llamá al: +1-800-307-7309,

## **Resto del mundo:**

- Llamá por cobrar al siguiente número: +1-636-722-7111.
- Solicitá una reposición en la sucursal de tu conveniencia.

**Ver folleto de condiciones**



**aquí**



**SOLICITAR**

# Traslado de **Salario**

Sacale provecho al recibir tu salario en la Asociación, con tan solo 3 pasos:

1. Retirá la “Certificación de la cuenta” para recibir el salario, en la sucursal de ASECCSS más cercana o con el asesor de servicio de tu zona.
2. Presentá la Certificación de la cuenta en RRHH de tu Unidad Programática.
3. Entregá el recibido conforme en la sucursal de ASECCSS más cercana o con tu asesor.

## **Beneficios**

- PSL y ASECCSS Móvil.
- Monitoreo y alerta de transacciones 24/7
- Reposiciones de tarjeta sin costo
- SINPE Móvil y transferencias disponibles
- Sorteos especiales
- Plan de premios y convenios con la Tarjeta ASECCSS Débito.
- Ahorros en costos de formalización\*
- Bono de bienvenida de ₡5000\*\*

\*En las líneas de crédito autorizadas.

\*\*Se deposita un mes después de recibir por primera vez el salario en ASECCSS.





# Sinpe Móvil

- Enviá y recibí dinero con ASECCSS SINPE MÓVIL, utilizá el servicio desde la Plataforma de Servicios en Línea (PSL) o en la App ASECCSS Móvil
- Servicio sin costo hasta ₡150,000 diarios y ₡2,000,000 mensuales, cargo por servicio montos superiores ₡500.
- El monto máximo diario es de ₡300,000.



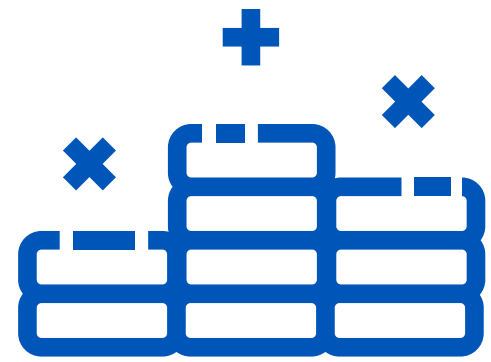

# Cuenta **ASECCSS**

---

# Cuenta **ASECCSS**

Administrá tu dinero de la mejor forma y generá mayores rendimientos, adquirí hoy la cuenta de ASECCSS y realizá todos tus movimientos en línea en el momento que querás por medio del App ASECCSS Móvil.



**SOLICITAR**

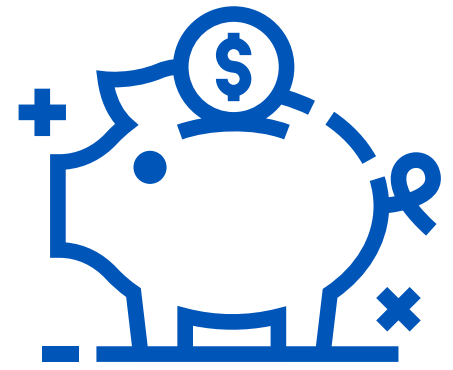

# Ahorros

## por cuotas

---

# Ahorro Navideño

Prepárate para la navidad. Ahorrá con las mejores tasas y dedícate solo a regalar y compartir.

- Tasa de interés: 5.50%
- Plazo: 12 meses\*
- Depósito: En diciembre
- Monto mínimo de apertura: \$5 000

\*La tasa y el plazo varían dependiendo del mes en que se realice la apertura del ahorro.



SOLICITAR



# Ahorro Marchamo

Que el marchamo ya no sea parte de tus preocupaciones, prepárate con anticipación.

- Tasa de interés: 5.50%
- Plazo: 12 meses\*
- Depósito: En diciembre
- Monto mínimo de apertura: \$5 000

\*La tasa y el plazo varían dependiendo del mes en que se realice la apertura del ahorro.



SOLICITAR

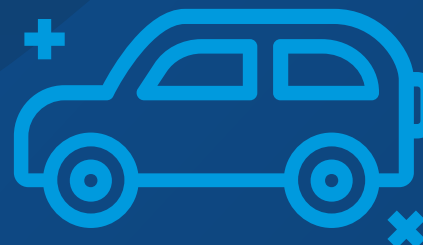

# Ahorro futuro

Empezá el mejor ahorro por cuotas para tu próxima etapa

• Plazos y Tasas de interés:

4.60% - 24 meses

4.90% - 36 meses

5.20% - 48 meses

5.40% - 60 meses

• Monto mínimo de apertura: \$5 000



SOLICITAR



# Ahorro a la Vista

Utilizá tu ahorro en el momento que lo necesitéis.

• Tasa de interés anual: 1.20%

• Se retira en el momento que lo necesites

• Monto mínimo de apertura: \$5 000



SOLICITAR





# Ahorro Infantil

Incentiva el hábito del ahorro en los más pequeños de la casa.

- Tasa de interés anual: 4.50% a 12 meses plazo\*
- Plazo máximo: 60 meses\*
- Monto mínimo de apertura: \$5 000

\*La condición de las tasas son más favorables al aumentar el plazo.



SOLICITAR



# Ahorro a Plazo por Cuota

Definí tus metas al plazo que más te favorezca.

- Tasa de interés anual: 4.50% a 12 meses plazo\*
- Plazo máximo: 60 meses\*
- Monto mínimo de apertura: \$5 000

\*La condición de las tasas son más favorables al aumentar el plazo.



SOLICITAR



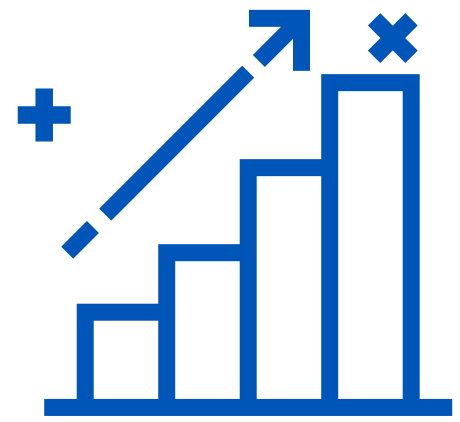

# Fondos de Inversión

---

# Ahorro por Inversión

Invertí en tu futuro, y sacá el mayor beneficio a tu dinero.

- Tasa de interés anual: según el plazo elegido
- Monto mínimo de inversión: \$5 000
- Plazo máximo: 60 meses

Al formalizar la inversión, podés elegir si los intereses se depositen en tu cuenta ya sea de forma mensual, trimestral o al finalizar la inversión.

Plazo	Cupón Mensual	Cupón Trimestral	Al Vencimiento
1 mes	n/a	n/a	1.55%
3 meses	3.05%	3.10%	3.15%
6 meses	5.50%	5.55%	5.60%
9 meses	5.85%	5.90%	5.95%
12 meses	6.40%	6.45%	6.65%
18 meses	6.45%	6.50%	6.70%
24 meses	6.50%	6.55%	6.75%
36 meses	6.80%	6.85%	6.90%
48 meses	7.10%	7.15%	7.20%
60 meses	7.30%	7.35%	7.40%



SOLICITAR

# Ahorro Super Tasa

A mayor plazo, mayor rendimiento.

- Tasa de interés anual:
  - 24 meses 6.60%
  - 36 meses 6.80%
  - 48 meses 7.00%
  - 60 meses 7.20%
- Monto mínimo de apertura: \$5.000
- Intereses capitalizables (ganás intereses sobre los intereses)
- Plazo a partir de 24 meses



SOLICITAR



# Bienestar Social y **Sostenibilidad**

---

# Beneficio Solidario de Becas Socioeconómicas



## ¿Quiénes pueden optar?

Este beneficio busca apoyar la permanencia y calidad educativa de los hijos e hijas de asociados(as) que se encuentren cursando los niveles de preescolar, primaria o secundaria que presenten bajos ingresos económicos según el método de la línea de pobreza establecida por el INEC e indicadores verificables de vulnerabilidad social, determinados técnicamente por las y los profesionales del Área de Bienestar Social y Sostenibilidad.

## Montos y edad límite para solicitar el beneficio

El monto del beneficio se desglosa en la siguiente tabla:

Modalidad	Bono inicial (marzo 2024)	Monto mensual (abril a diciembre)
Primaria	¢56.000	¢28.000
Secundaria	¢70.000	¢35.000
Persona con discapacidad con edad igual o menor de 12 años	¢93.400	¢46.700
Persona con discapacidad mayor de 12 años	¢116.900	¢58.450

El beneficio aplica para estudiantes menores de 25 años o que no cuenten con ingresos económicos propios tanto en las modalidades de estudio diurno como nocturno.

**Contacto:** [becas@aseccss.com](mailto:becas@aseccss.com)

MÁS INFORMACIÓN



# Beneficio Recreativo



ASECCSS brinda opciones gratuitas para el esparcimiento y disfrute del asociado (a) y su familia por medio de los convenios con centros recreativos en diversas zonas del país. El beneficio pretende que los asociados de todo el país tengan la oportunidad de disfrutar en algún centro recreativo.

La solicitud del Beneficio Recreativo debe ser tramitada por el asociado(a) mediante el Call Center 800 ASECCSS (2732277) o la plataforma de servicio en línea de ASECCSS. Podrá realizarse la solicitud inclusive el propio día de su disfrute, siempre quedando sujeto a la disponibilidad de cupo.

## **Cantidad de asistentes**

El asociado y tres acompañantes pueden acceder al beneficio de manera gratuita una vez al mes. En caso de que el asociado desee ingresar con más de tres personas, deberá sufragar los costos de la entrada determinados por cada centro de recreo.

**MÁS INFORMACIÓN**

# Programa de Reconocimientos **Mayra Soto Hernández**



Consiste en una distinción para hijos e hijas de asociados(as) que hayan tenido un desempeño destacable a nivel académico, deportivo, científico o cultural/artístico según los parámetros establecidos en el Reglamento PROBESOL. Se entrega una vez al año.

## **Límites del beneficio**

- Cada estudiante puede optar por un único tipo de reconocimiento.
- El beneficio aplica para estudiantes menores de 25 años o que no cuenten con ingresos económicos propios.
- Se excluye a estudiantes del nivel de preescolar.

## **Contacto:**

[reconocimientos@aseccss.com](mailto:reconocimientos@aseccss.com)

**MÁS INFORMACIÓN**

# Beneficio Solidario por **situación apremiante**



Es un subsidio económico temporal que se dirige hacia la persona asociada y su familia, que atraviesa una situación que afecta negativamente su desarrollo socioeconómico, familiar o laboral.

\*Implica un estudio socioeconómico por parte de Trabajo Social.

La solicitud es ingresada por personal de plataforma, Cobros o Bienestar Social y Sostenibilidad al sistema (SIF) posteriormente se contacta a la persona asociada.

Aplica para situaciones como: enfermedades terminales o temporales, incapacidades prolongadas, accidentes, problemáticas sociales u otras que tengan un impacto en la economía familiar.

Si requerís solicitar el beneficio podés escribir a:  
**[beneficioapremiante@aseccss.com](mailto:beneficioapremiante@aseccss.com)**

**MÁS INFORMACIÓN**

# Beneficio por ayuda de **Sepelio**

El beneficio por sepelio se brinda para cubrir los gastos de sepelio de cónyuge o de pareja en unión libre, padre, madre e hijos del asociado(a) (sean de crianza o consanguinidad). Este beneficio contempla el fallecimiento de hijos(as) en el vientre materno.

Los requisitos del beneficio deben ser presentados por el asociado(a) o quien éste autorice, antes de que transcurran los 6 meses desde acontecido el fallecimiento en oficinas regionales o con los asesores de las zona.

**Contacto:**

[beneficiosolidario@aseccss.com](mailto:beneficiosolidario@aseccss.com)

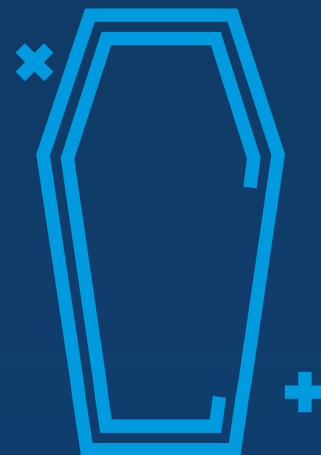

MÁS INFORMACIÓN

# Beneficio de Fondo para **Emergencias Nacionales**



## **Atención:**

Este beneficio se activa únicamente en casos específicos de Emergencia Nacional.

## **Alcance del beneficio**

El Fondo para Emergencias Nacionales (FENA), está dirigido a la atención de necesidades humanas básicas ante situaciones de caso fortuito, fuerza mayor y emergencia nacional.

## **Activación del Fondo**

Dicho fondo se activa en situaciones donde la Comisión Nacional de Emergencias (CNE) declare alerta roja y cuando la Junta Directiva considere necesario utilizarlo, lo cual está sujeto al nivel de afectación generado.

## **Usos del beneficio**

El FENA puede ser utilizado para la atención de necesidades básicas que puedan presentar los asociados en sus domicilios o lugares de trabajo de la CCSS a raíz de la misma emergencia.

**MÁS INFORMACIÓN**

# Beneficio Solidario por **desastre natural y no natural**



Es un auxilio económico parcial o total con el fin de reponer artículos de primera necesidad, indispensables para el desempeño de las labores del hogar, alimentos y reparaciones por afectación en infraestructura ocasionadas por desastre de origen natural (terremotos, temblores, vientos fuertes, maremotos, inundaciones, huracanes, tornados, tormenta tropical, sequía, erupciones volcánicas, u otro que se confirme sea de origen natural.) o desastre de origen no natural (incendio, corto circuito, robo u otro que se confirme sea de origen no natural.).

La solicitud del beneficio debe ser tramitada por el asociado/a de manera obligatoria por medio del formulario digital dispuesto en nuestra página web.

\*Amerita un registro de inspección virtual o presencial.

## **No aplica para:**

1. Daños estructurales en la vivienda debido a la necesidad de mantenimiento.
2. Cuando no se generó un daño considerable a la vivienda o artículos de primera necesidad.

**Contacto:** [beneficiosolidario@aseccss.com](mailto:beneficiosolidario@aseccss.com)

**MÁS INFORMACIÓN**



# Educación **y Bienestar**

---

# Área de Educación y Bienestar

Generamos iniciativas de Bienestar emocional, financiero y físico desde un enfoque preventivo con nuestros asociados/as y sus familias.

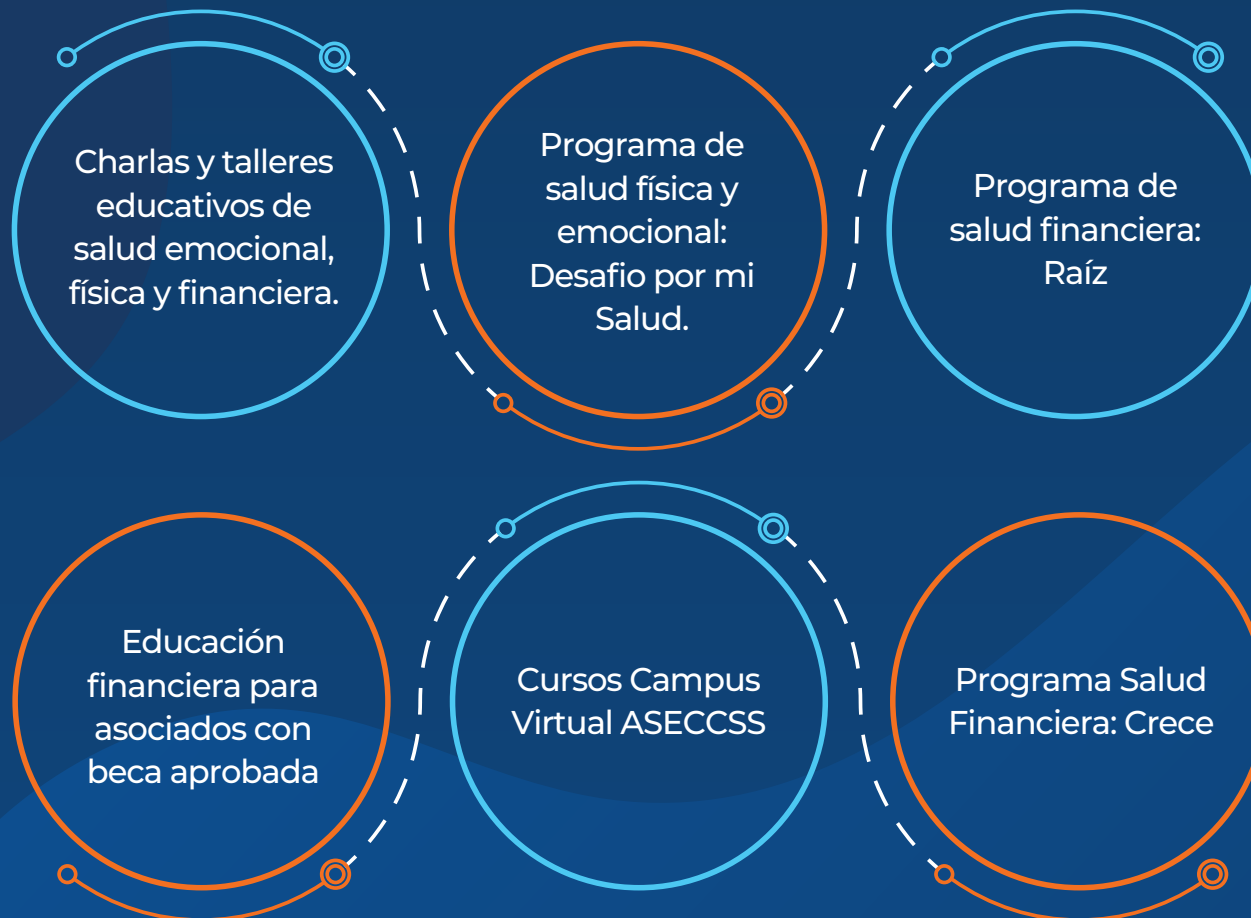

**Contacto:** [bienestar@aseccss.com](mailto:bienestar@aseccss.com)

**MÁS INFORMACIÓN**





# Plan de Beneficios

## **ASECCSS Débito**

---

---

# Plan de Beneficios **ASECCSS** DÉBITO

El Plan de Beneficios ASECCSS Débito te ofrece múltiples opciones con descuentos especiales y exclusivos para todos los asociados de ASECCSS.

Tenemos convenios en salud, educación, restaurantes, belleza, hogar, tecnología, recreación y más.

Para conocer los descuentos que tenés con tu tarjeta ASECCSS Débito, podés ingresar a:

<https://www.aseccss.com/convenios-aseccss/>





800-ASECCSS(2732277) | [www.aseccss.com](http://www.aseccss.com) | [WhatsApp](#) [Facebook](#) [Instagram](#) [YouTube](#)